

LANDTAG
RHEINLAND-PFALZ



PROGRAMM 2023

Ausstellungen
im Foyer des
Abgeordnetengebäudes
Kaiser-Friedrich-Straße 3, 55116 Mainz

INFORMATIONSAUSSTELLUNG

1940 – 1945 Krieg und deutsche Besatzung im Norden und im Westen

ergänzt mit Bildern des Malers Ferdinand Friess

ERÖFFNUNG: Dienstag, 10. Januar 2023, 19.00 Uhr

DAUER: bis 10. Februar 2023

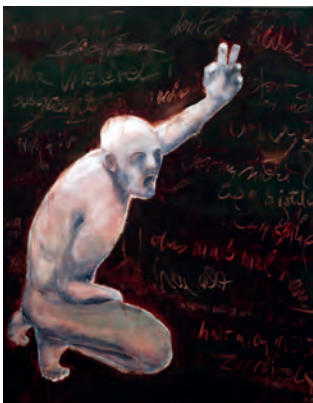

„das muß mal raus“ © Ferdinand Friess



Bundesarchiv, Bild 183-H26353 / Borchert, Erich (Eric) / CC-BY-SA 3.0

INFORMATIONSAUSSTELLUNG

Holzbau Rheinland-Pfalz

Landesbeirat Holz RLP e. V.

ERÖFFNUNG: Dienstag, 14. Februar 2023, 19.00 Uhr

DAUER: bis 17. März 2023



Innenaufnahme SWT-Campus Trier @ Brigitte Decker

INFORMATIONSAUSSTELLUNG

Rassendiagnose Zigeuner

Der Völkermord an den Sinti und Roma und der lange Kampf um Anerkennung

Verband Deutscher Sinti und Roma,
Landesverband Rheinland-Pfalz



ERÖFFNUNG: Donnerstag, 23. Februar 2023,
14.00 Uhr

DAUER: bis 25. März 2023

ORT: Deutschhaus, Platz der Mainzer Republik,
55116 Mainz



Sonja und Senta, die beiden Töchter von Heinrich und Amalie Birkenfelder. Das Foto entstand im Getto Radom. ©Dokumentationszentrum Deutscher Sinti und Roma

KUNST IM LANDTAG

Psychische Erkrankungen im Blick

Herlinde Koelbl und Prof. Leonhard Schilbach

ERÖFFNUNG: Dienstag, 21. März 2023, 19.00 Uhr

DAUER: bis 21. April 2023



ULRIKE K., aus der Serie „Psychische Erkrankungen im Blick“ © Herlinde Koelbl



EZGI B., aus der Serie „Psychische Erkrankungen im Blick“ © Herlinde Koelbl

KUNST IM LANDTAG

Wabi-Sabi – oder die Blume der Zeit

Barbara Hörter-Todt / Marion Milbradt / Manfred Wendel

ERÖFFNUNG: Dienstag, 25. April 2023, 19.00 Uhr

DAUER: bis 19. Mai 2023



Der Schwarm © Manfred Wendel

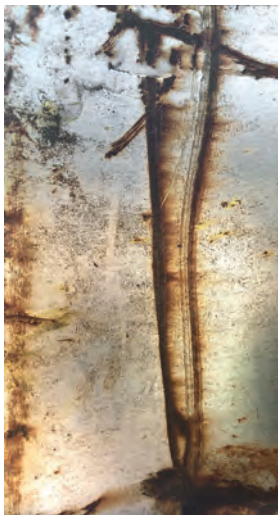

Splitter © Barbara Hörter-Todt

KUNST IM LANDTAG

„ich sehe was, was du nicht siehst“

Engelbert Müller / Natascha Brändli

ERÖFFNUNG: Dienstag, 23. Mai 2023, 19.00 Uhr

DAUER: bis 12. Juni 2023



Paris 2015 © Engelbert Müller



beinwell (unkraut deluxe) n°8
© Natascha Brändli

KUNST IM LANDTAG

Im Zeichen der Zeit

Elsa Vogt-Ramachers Skulpturen / Angie Horlemann

ERÖFFNUNG: Dienstag, 18. Juli 2023, 19.00 Uhr

DAUER: bis 11. August 2023



Aragon © Angie Horlemann



Meerfrau © Elsa Vogt Ramacher

KUNST IM LANDTAG

6 aus NEUN

Pia Eisenbarth / Barbara Annel / Astrid Eisinger /
Siegfried Felder / Hannelore König / Erna Porten

ERÖFFNUNG: Dienstag, 5. September 2023, 19.00 Uhr

DAUER: bis 29. September 2023



© Pia Eisenbarth



© Maria Astrid Eisinger

KUNST IM LANDTAG

Vibrationen und Strukturen

Klaus Kadel-Magin / Corinne Albrecht

ERÖFFNUNG: Donnerstag, 5. Oktober 2023, 19.00 Uhr

DAUER: bis 3. November 2023



bleu de prusse © Klaus Kadel-Magin



Architectonique givrée © Corinne Albrecht

KUNST IM LANDTAG

Inszenierte Photographie

Thomas Brenner / Tobias Boos

ERÖFFNUNG: Mittwoch, 8. November 2023, 19.00 Uhr

DAUER: bis 15. Dezember 2023



erfolgreich angeeckt © Tobias Boos



introscope_X © Thomas Brenner

INFORMATIONSAUSSTELLUNG

Das Parlament – 45 Leben für die Demokratie – eine Comic-Auswahl

Termin stand bei Drucklegung noch nicht fest.

Infos unter: www.landtag.rlp.de

Cover des Buchs „Das Parlament – 45 Leben für die Demokratie“
© Simon Schwartz

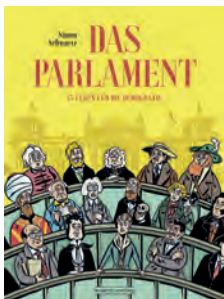

Die Ausstellungen sind öffentlich zugänglich.
Der Eintritt ist frei.

Öffnungszeiten:

Abgeordnetengebäude:

Montag bis Freitag 8.00 bis 20.00 Uhr

Samstag 10.00 bis 16.00 Uhr

Deutschhaus:

Montag bis Freitag 8.00 bis 18.00 Uhr

Sicherheitshinweis:

Sie können aus Sicherheitsgründen dazu aufgefordert werden, Ihren Personalausweis vorzuzeigen. Bitte halten Sie diesen bereit. Wir danken für Ihr Verständnis.

Haben Sie Interesse an den Ausstellungen im Landtag Rheinland-Pfalz?

Gerne nehmen wir Sie in unseren E-Mail-Verteiler auf.
Schreiben Sie uns an: ausstellungen@landtag.rlp.de

Änderungen sind vorbehalten.

Informationen:

Elke Steinwand

Landtag Rheinland-Pfalz

Telefon: 06131 – 208 23 22

E-Mail: elke.steinwand@landtag.rlp.de

www.landtag.rlp.de